

UNIDAD 1

Los movimientos de la Tierra

ACT

Nombre y apellidos:

Curso: Fecha:

Coloca en este dibujo los rótulos Sol, Tierra, Luna, rotación y traslación.

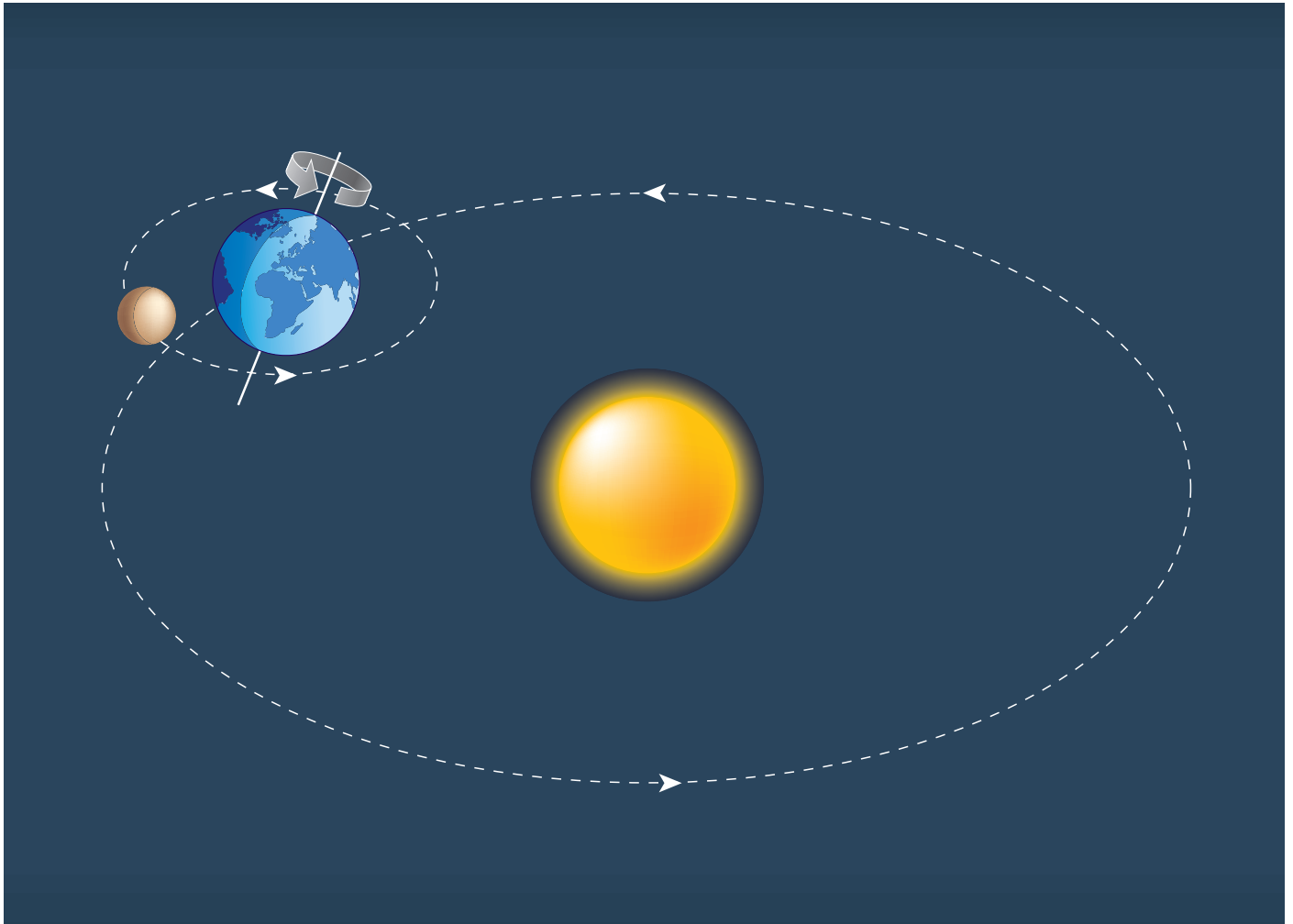

UNIDAD 1

Resumo

ACT

Nombre y apellidos:

Curso: Fecha:

Completa el esquema.

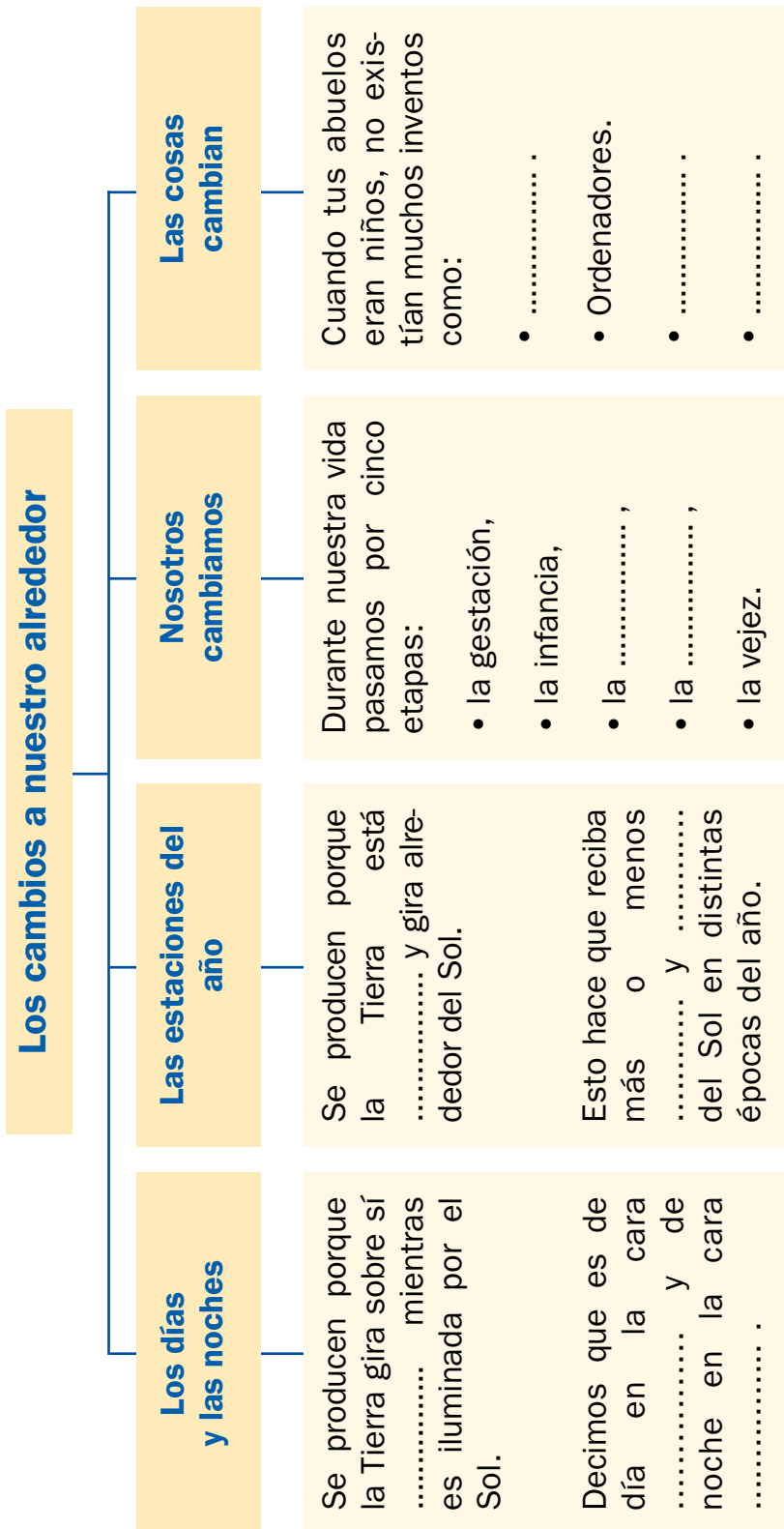

UNIDAD 2

Las capas de la Tierra

ACT

Nombre y apellidos:

Curso: Fecha:

Rotula este dibujo para indicar las diferentes partes de la Tierra.

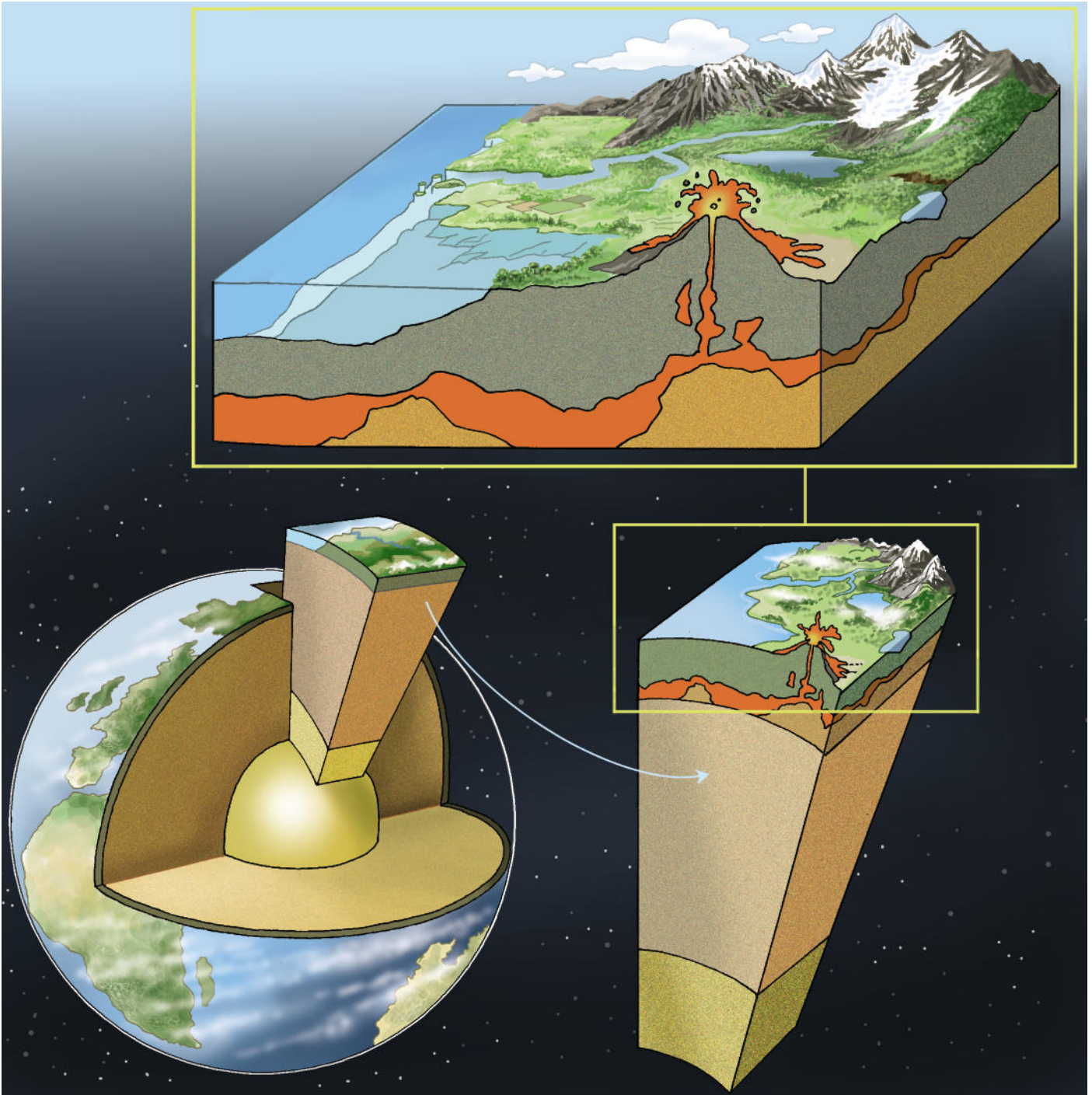

UNIDAD 2

Las formas del relieve (I)

ACT

Nombre y apellidos:

Curso: Fecha:

Señala en el dibujo las principales formas del relieve.

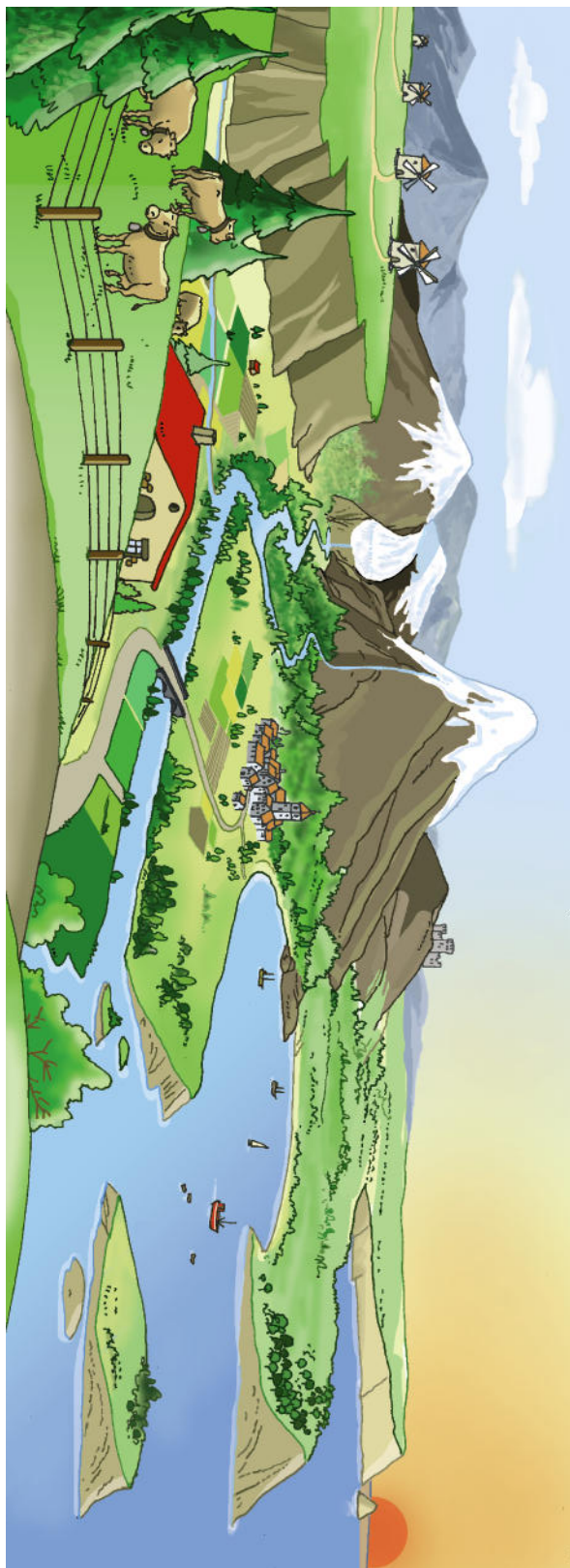

UNIDAD 2

Las formas del relieve (II)

ACT

Nombre y apellidos:

Curso: Fecha:

Señala en el dibujo las principales formas del relieve.



UNIDAD 2

Las formas del relieve (III)

ACT

Nombre y apellidos:

Curso: Fecha:

Señala en el dibujo las principales formas del relieve.



UNIDAD 2

Elaboro un plano

ACT

Nombre y apellidos:

Curso: Fecha:

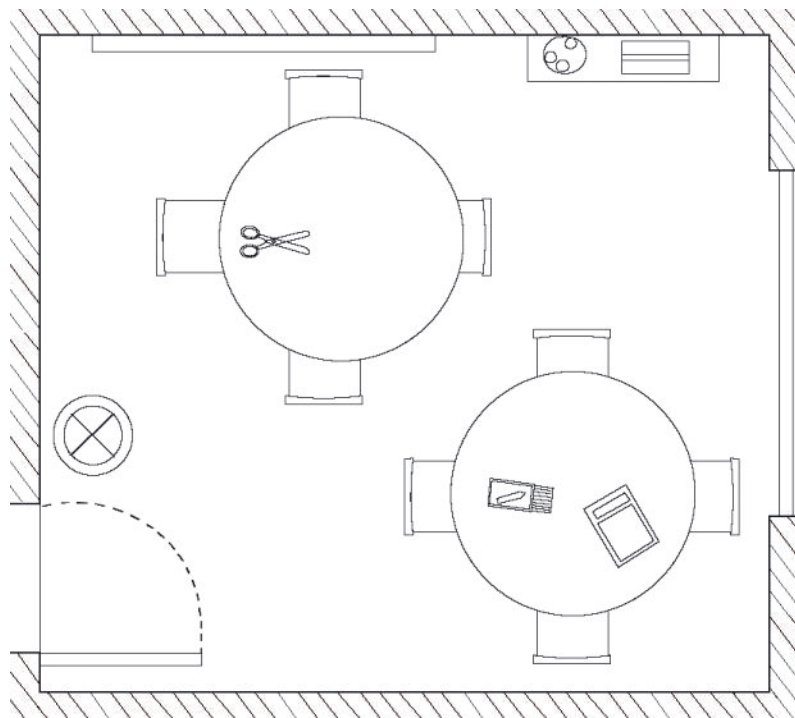

UNIDAD 2

Resumo

ACT

Nombre y apellidos:

Curso: Fecha:

Completa el esquema.

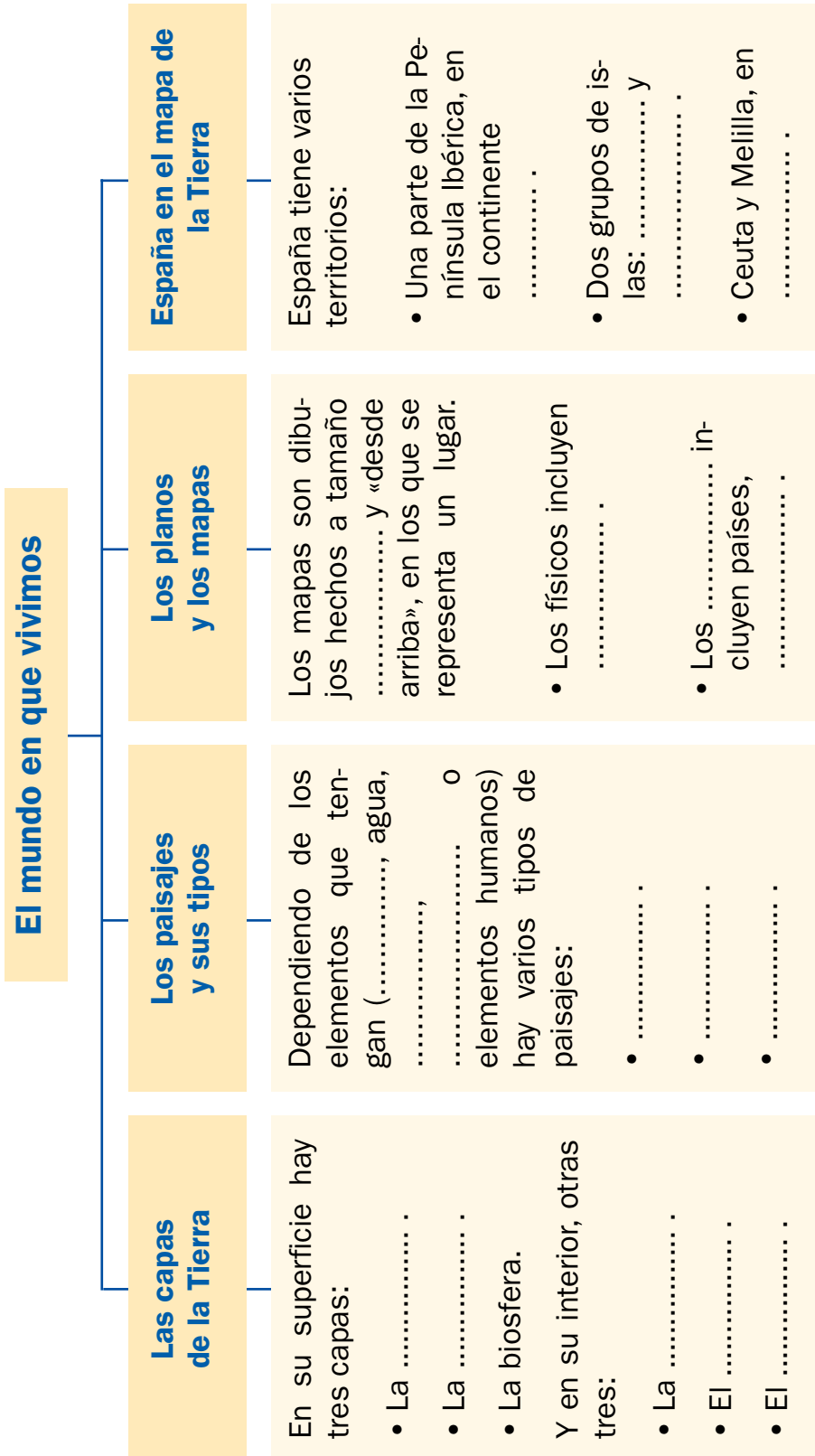

UNIDAD 3

Los fenómenos atmosféricos

ACT

Nombre y apellidos:

Curso: Fecha:

Nombra y explica los fenómenos atmosféricos que se observan en el dibujo.

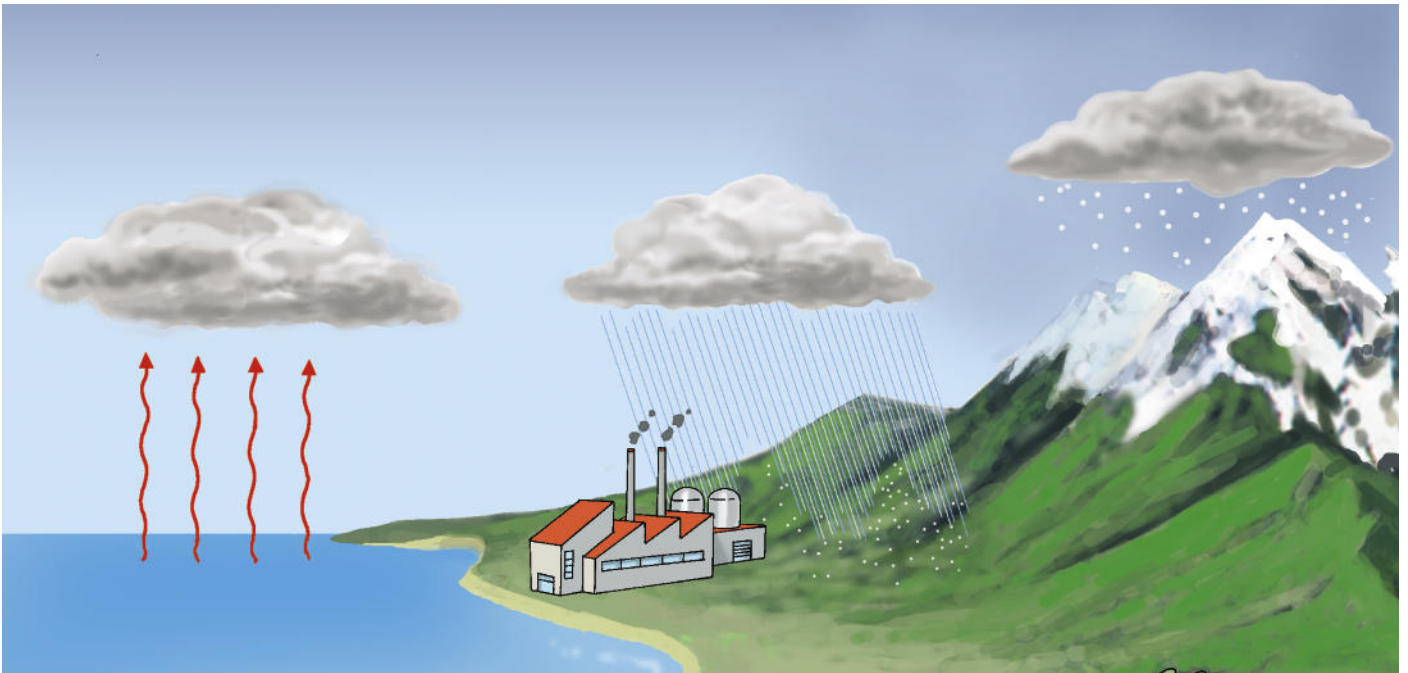

UNIDAD 3

La localización del agua en la Tierra

ACT

Nombre y apellidos:

Curso: Fecha:

Localiza en el dibujo las principales masas de agua que conforman la hidrosfera.



UNIDAD 3

Procesos de la utilización del agua

ACT

Nombre y apellidos:

Curso: Fecha:

Rotula el dibujo con los nombres de los procesos que el ser humano debe llevar a cabo para utilizar el agua.

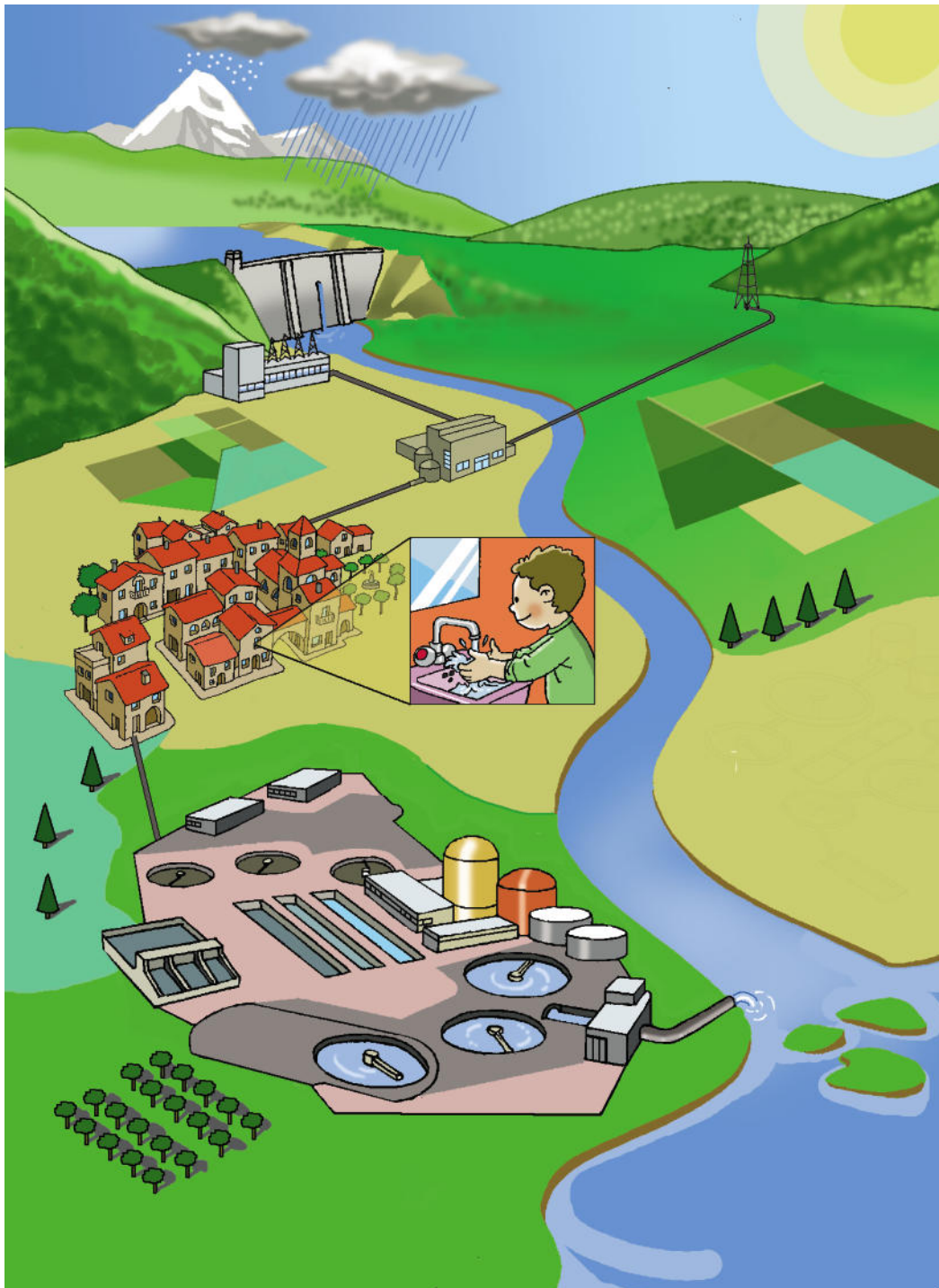

UNIDAD 3

Resumo

ACT

Nombre y apellidos:

Curso: Fecha:

Completa el esquema.

El aire y el agua en la Tierra

La atmósfera terrestre

La atmósfera está formada por y por que flotan en ella. El aire es una mezcla de, y otros gases.

En la atmósfera hay continuos cambios. Son los llamados como el, la formación de y las

El agua en la Tierra

En la Tierra hay aguas:

-, como las de los océanos, los los lagos o las masas de

- que son las de los acuíferos.

Dependiendo de las sales que contienen, las hay y

Utilizamos el agua

Para sobrevivir, las personas necesitamos y, a menudo,

Para utilizar el agua, llevamos a cabo cuatro procesos:

-
-
-
-

UNIDAD 3

Actividad 3 «Vuelvo atrás»

ACT

Nombre y apellidos:

Curso: Fecha:

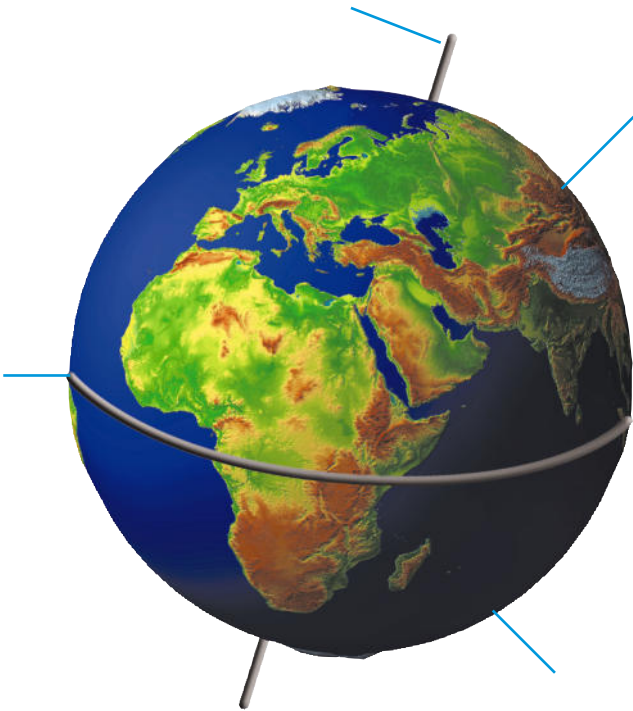

UNIDAD 4

Resumo

ACT

Nombre y apellidos:

Curso: Fecha:

Completa el esquema.

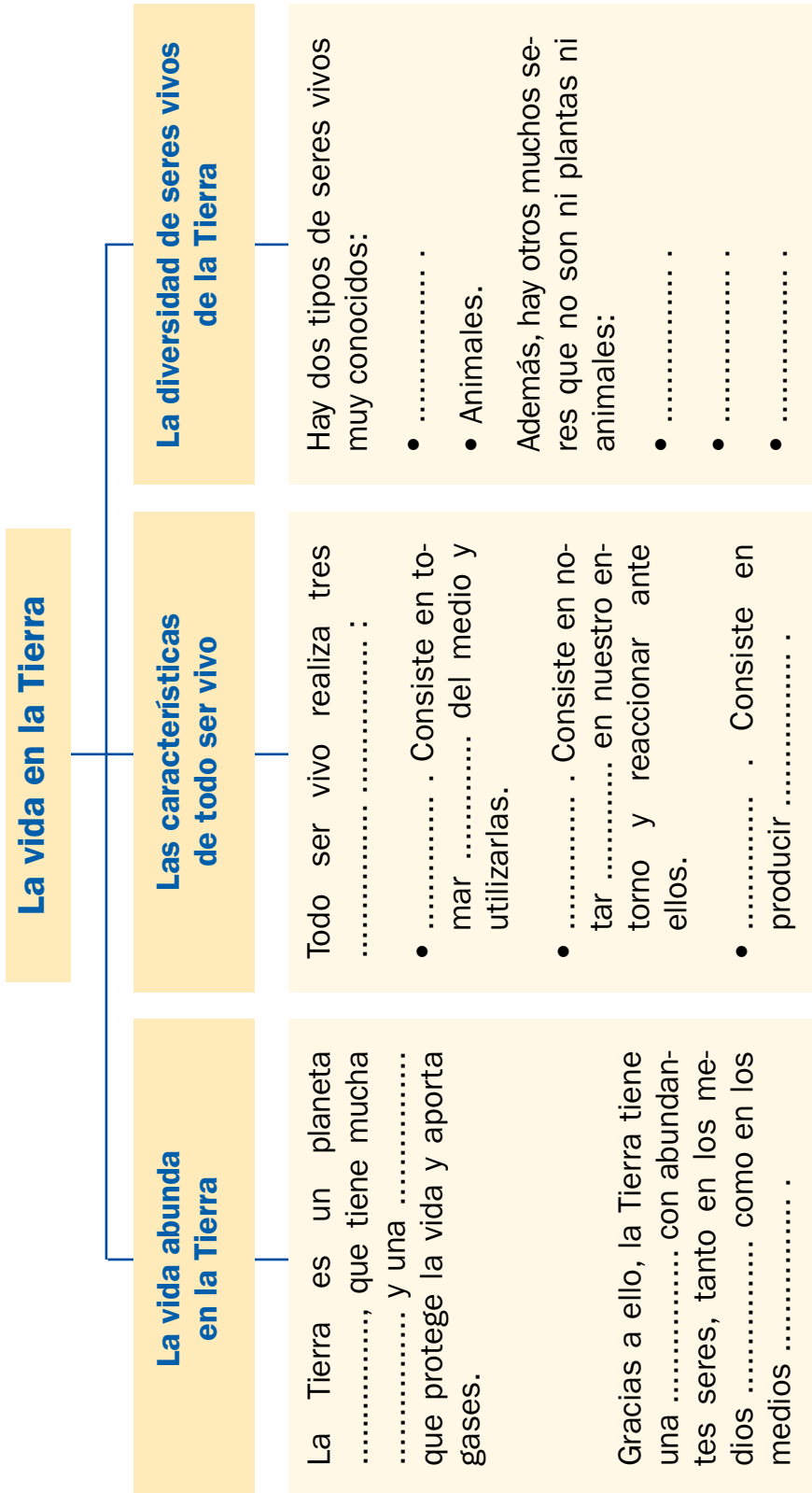

UNIDAD 5

Estudio la lagartija

ACT

Nombre y apellidos:

Curso: Fecha:

Rotula este dibujo con los nombres de las principales partes de la lagartija. Explica también cómo se reproduce este animal.

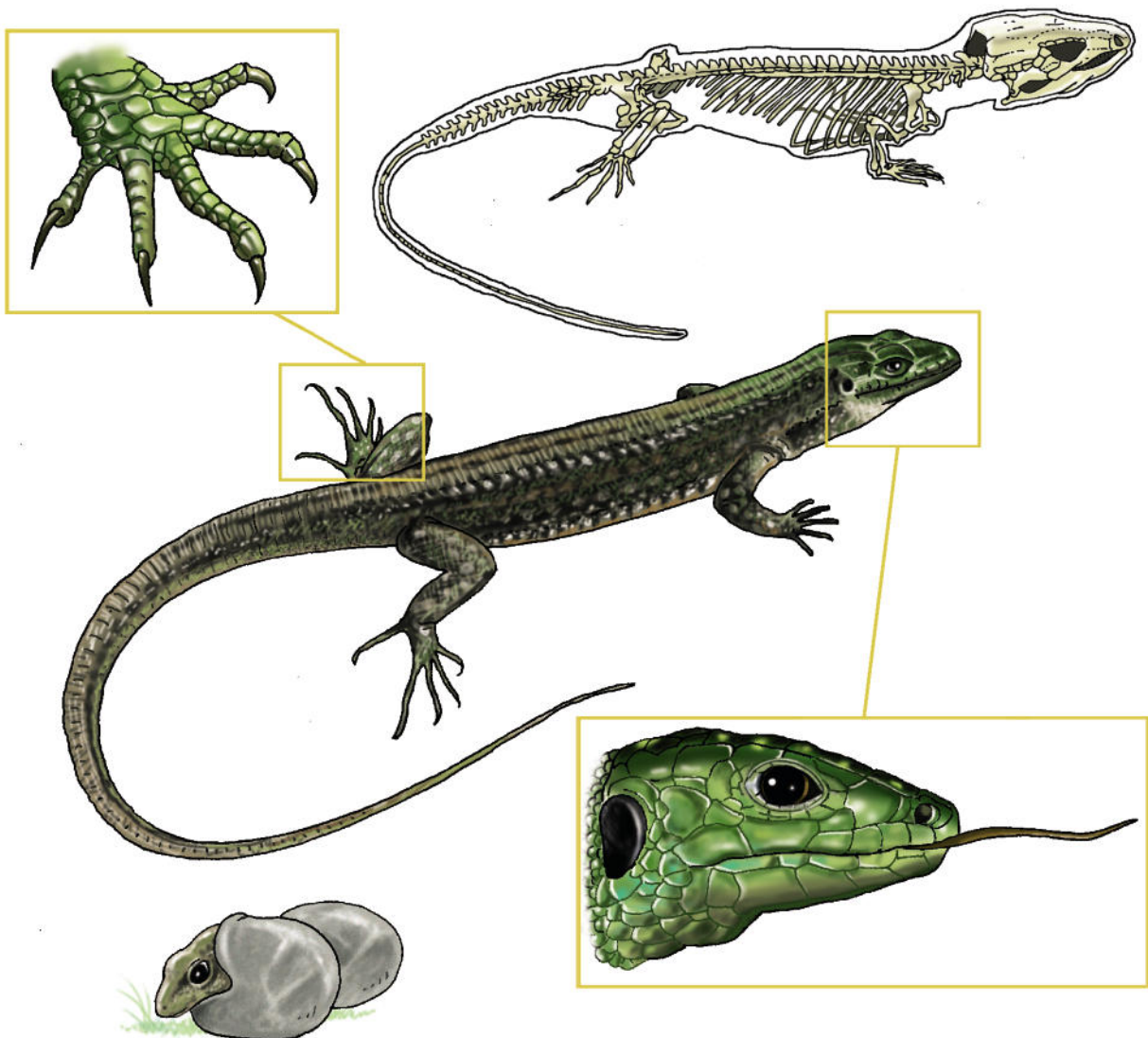

UNIDAD 5

Resumo

ACT

Nombre y apellidos:

Curso: Fecha:

Completa el esquema.

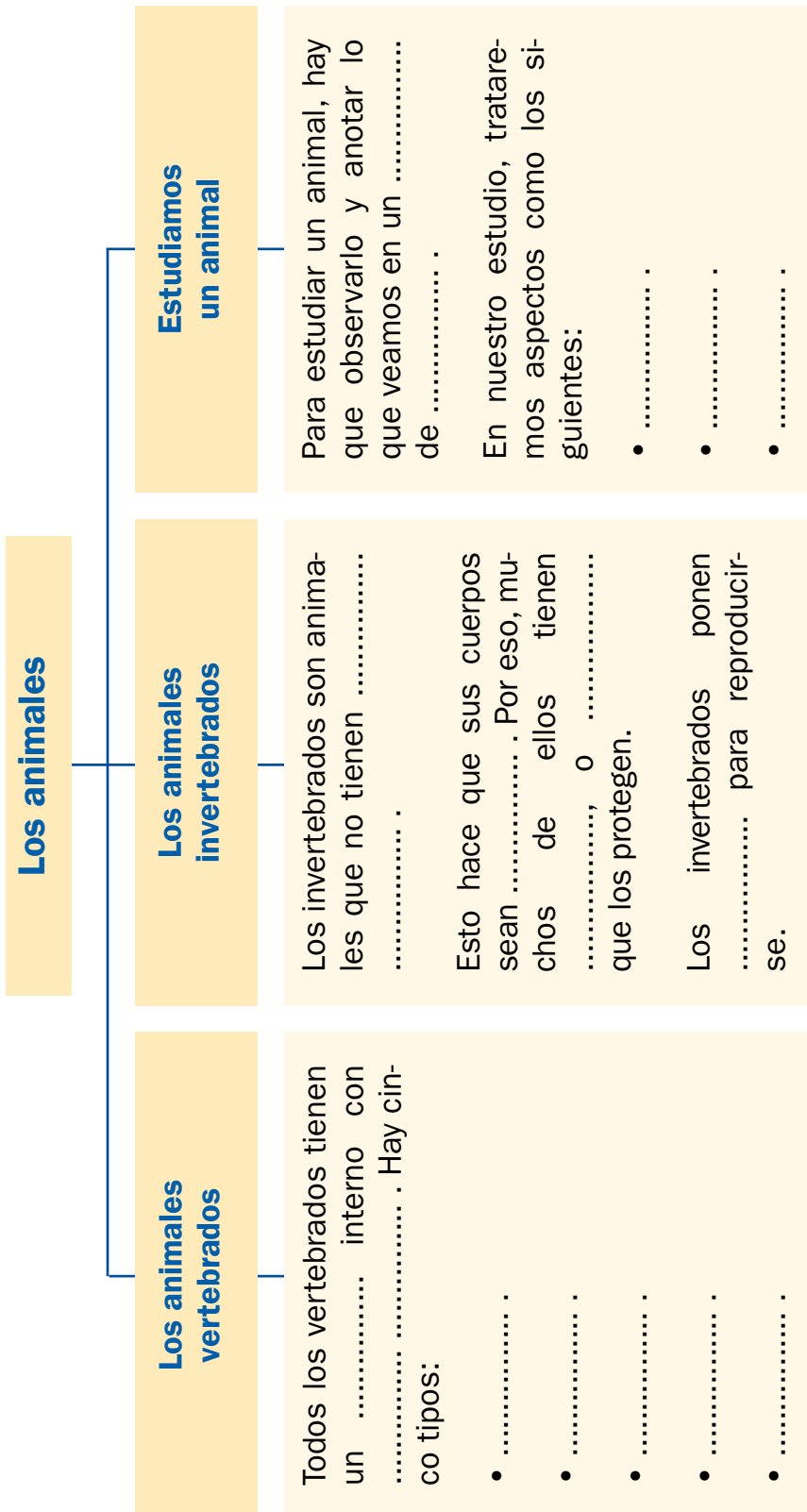

UNIDAD 6

Las partes de una planta

ACT

Nombre y apellidos:

Curso: Fecha:

Señala en el dibujo las principales partes de una planta.



UNIDAD 6

Las partes de una flor

ACT

Nombre y apellidos:

Curso: Fecha:

Señala en el dibujo las principales partes de una flor.



UNIDAD 6

Estudio el rosal silvestre

ACT

Nombre y apellidos:

Curso: Fecha:

Rotula este dibujo con los nombres de las principales partes del rosal silvestre e incluye una breve descripción de cada una de ellas.

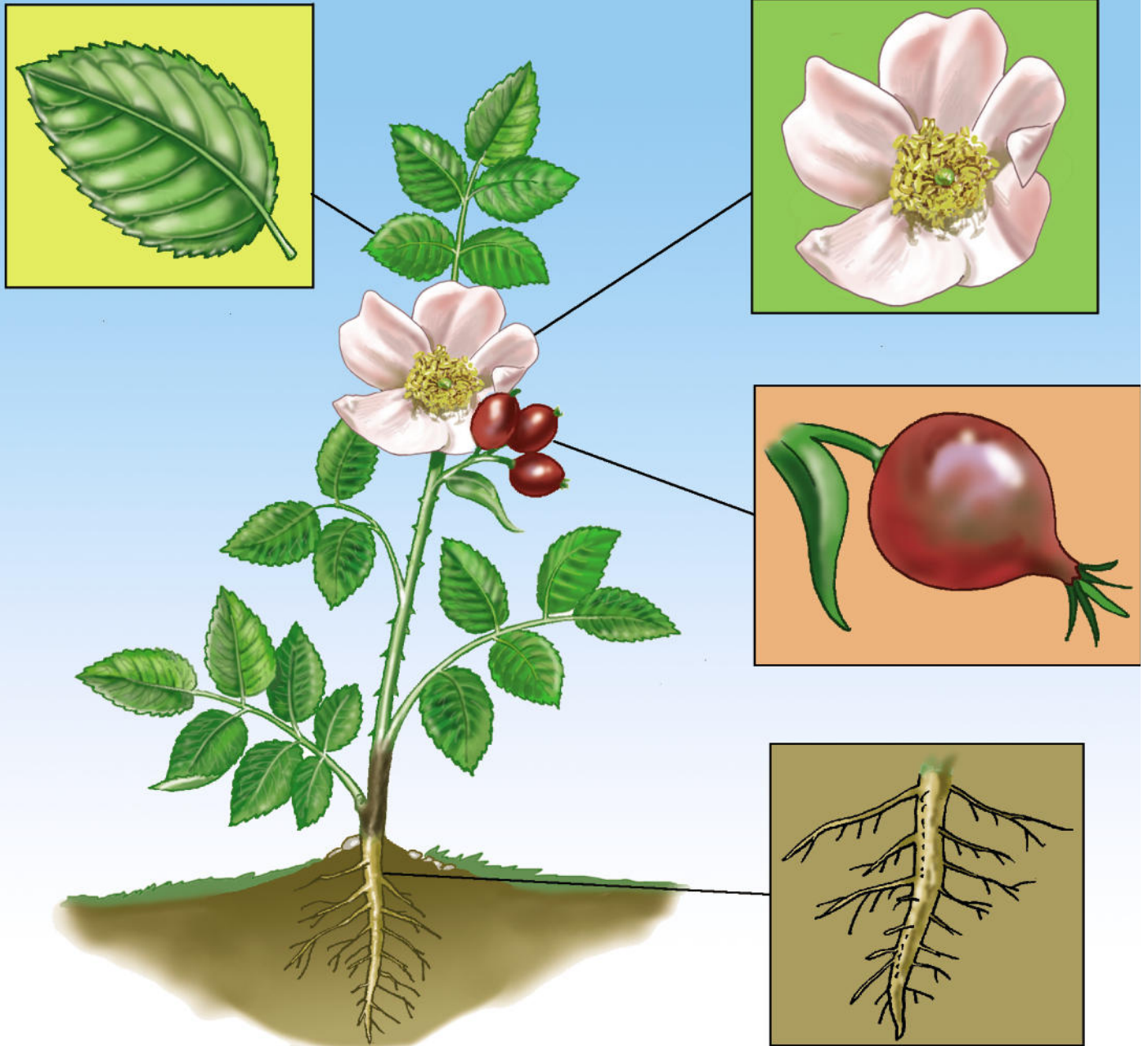

UNIDAD 6

Resumo

ACT

Nombre y apellidos:

Curso: Fecha:

Completa el esquema.

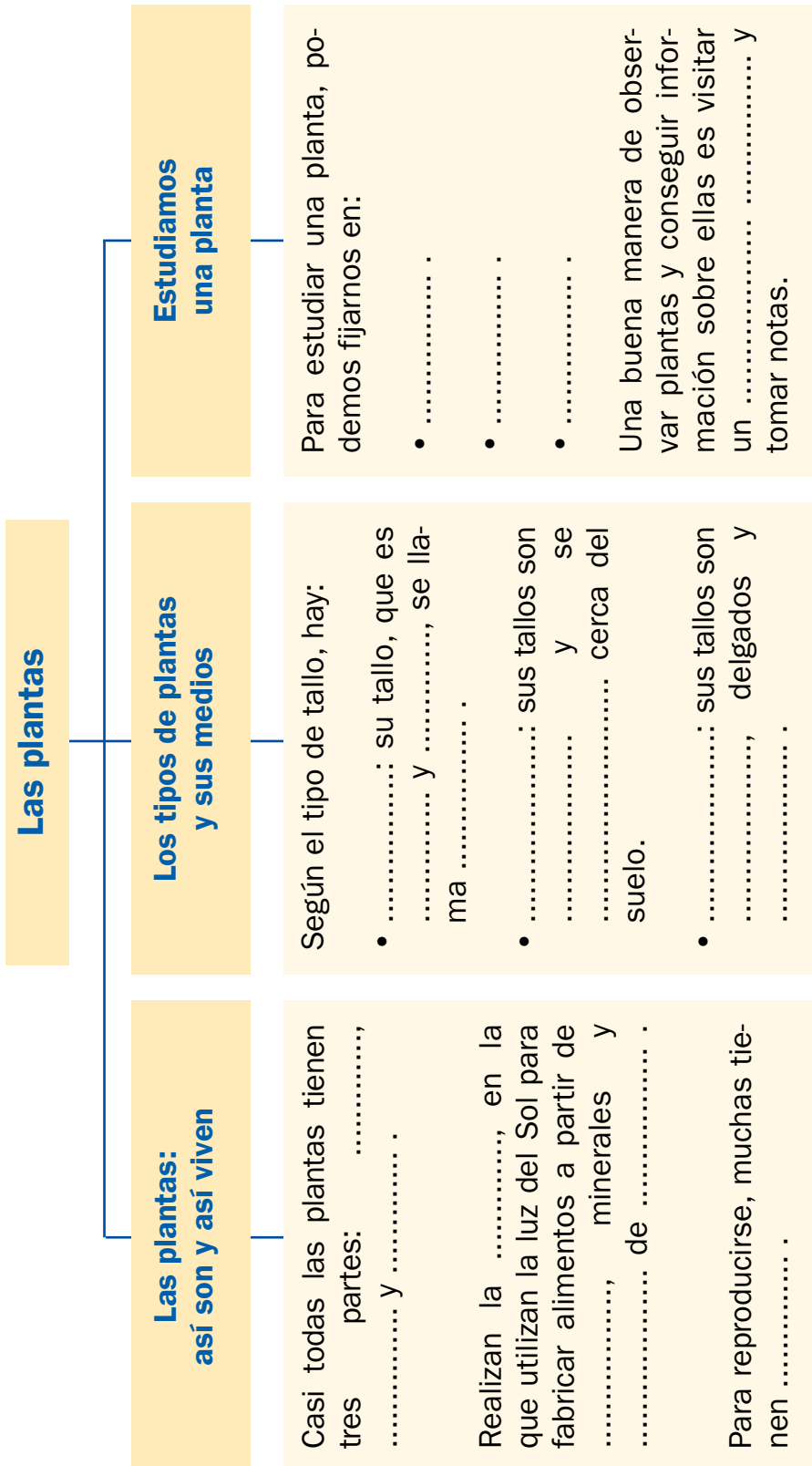

UNIDAD 7

El esqueleto

ACT

Nombre y apellidos:

Curso: Fecha:

Escribe los nombres de los huesos que aparecen señalados en el esqueleto. Si conoces el nombre de otro hueso que no esté señalado, escríbelo también e indica su posición.

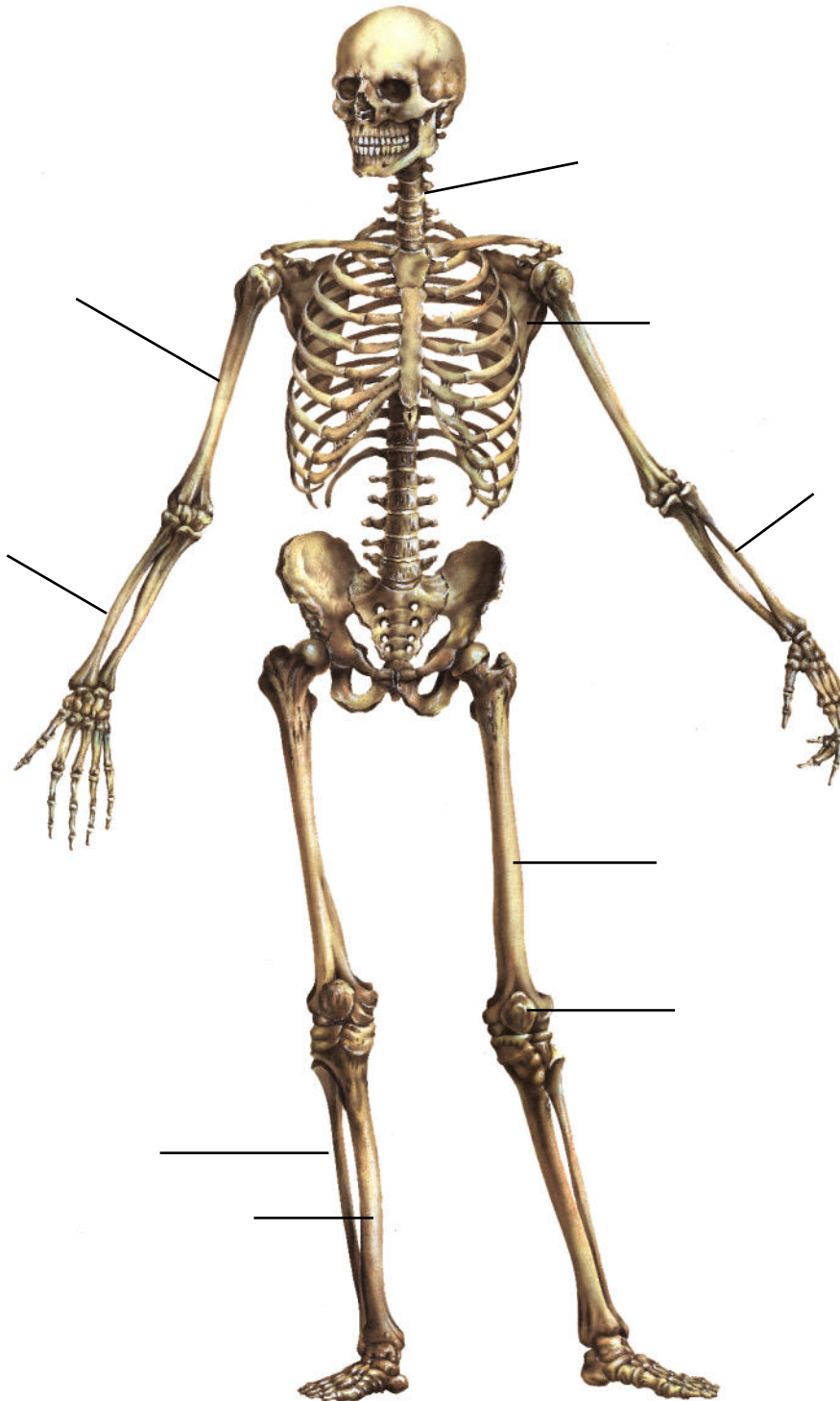

UNIDAD 7

La musculatura

ACT

Nombre y apellidos:

Curso: Fecha:

Escribe los nombres de los músculos que aparecen señalados en el esqueleto. Si conoces el nombre de otro músculo que no esté señalado, escríbelo también e indica su posición.

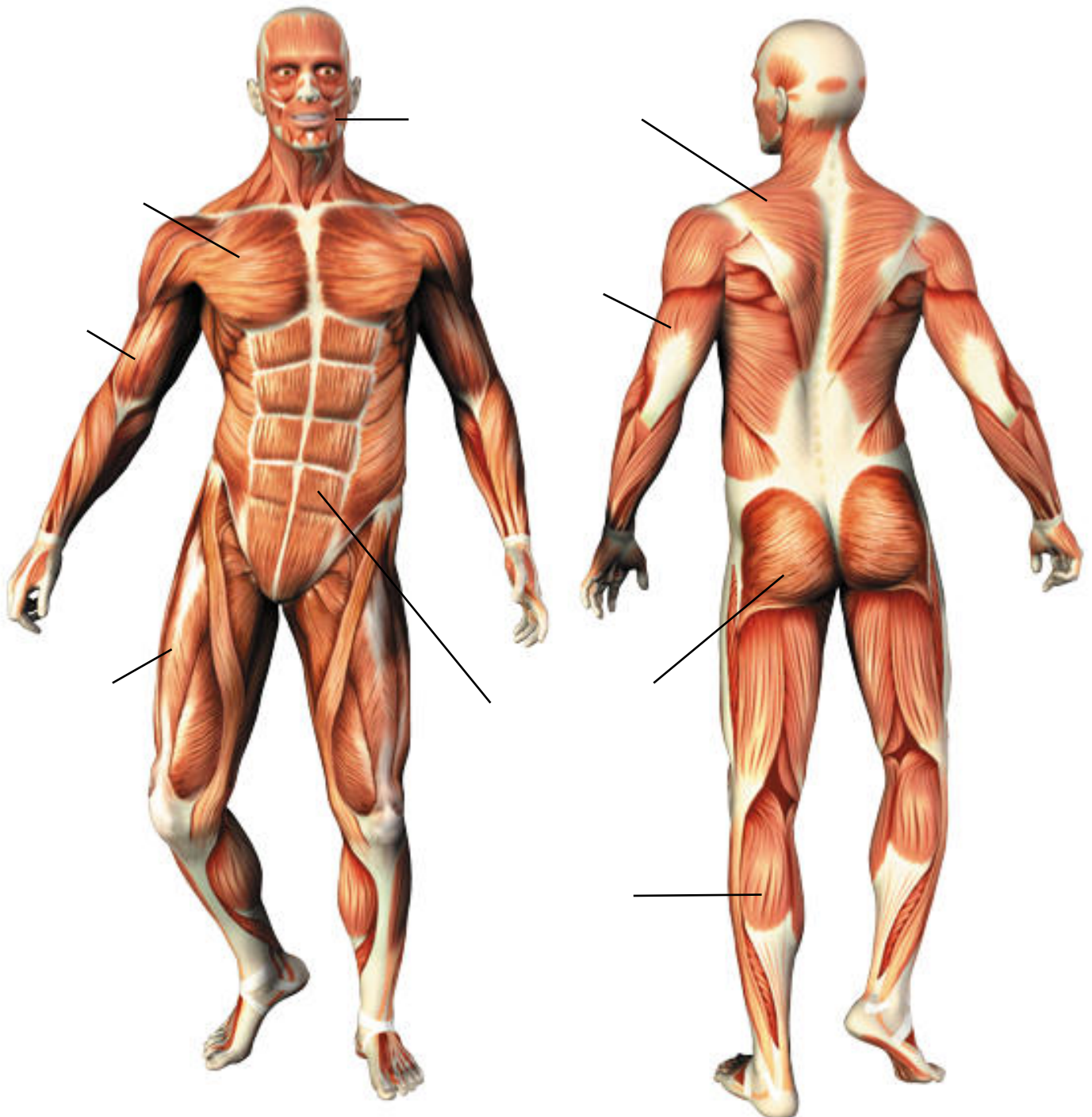

UNIDAD 7

Relajación y contracción muscular

ACT

Nombre y apellidos:

Curso: Fecha:

Indica en el dibujo qué músculos se relajan y se contraen para lograr que el brazo se estire o se doble.

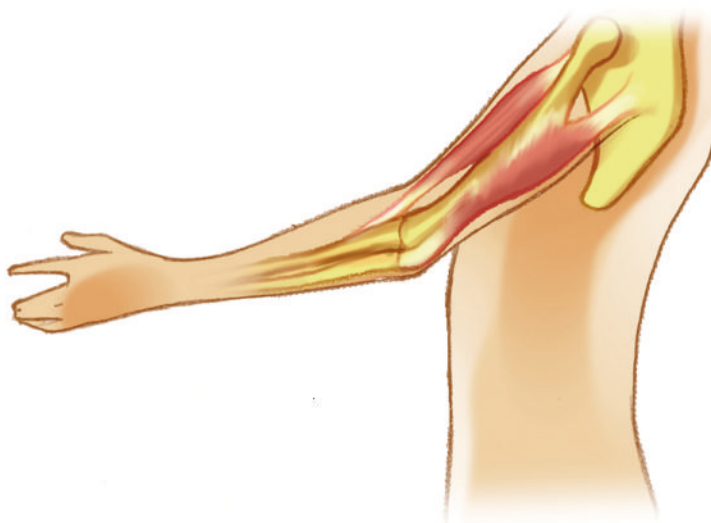

UNIDAD 7

Resumo

ACT

Nombre y apellidos:

Curso: Fecha:

Completa el esquema.

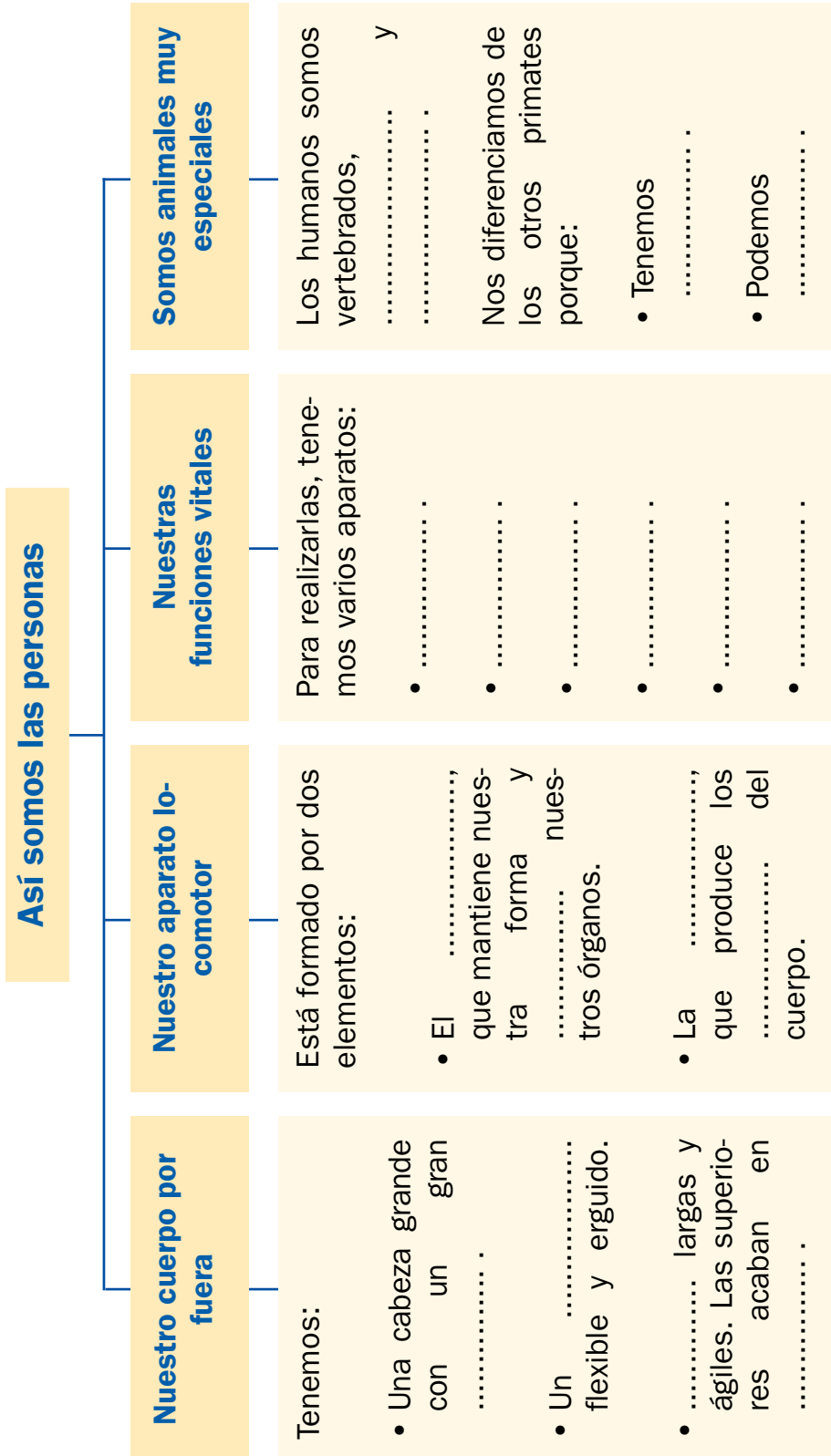

UNIDAD 8

La rueda de los alimentos

ACT

Nombre y apellidos:

Curso: Fecha:

Observa este dibujo. En esta rueda, los diferentes tipos de alimentos se han agrupado en fondos de colores distintos. Intenta escribir a qué tipo de alimentos corresponde cada color.

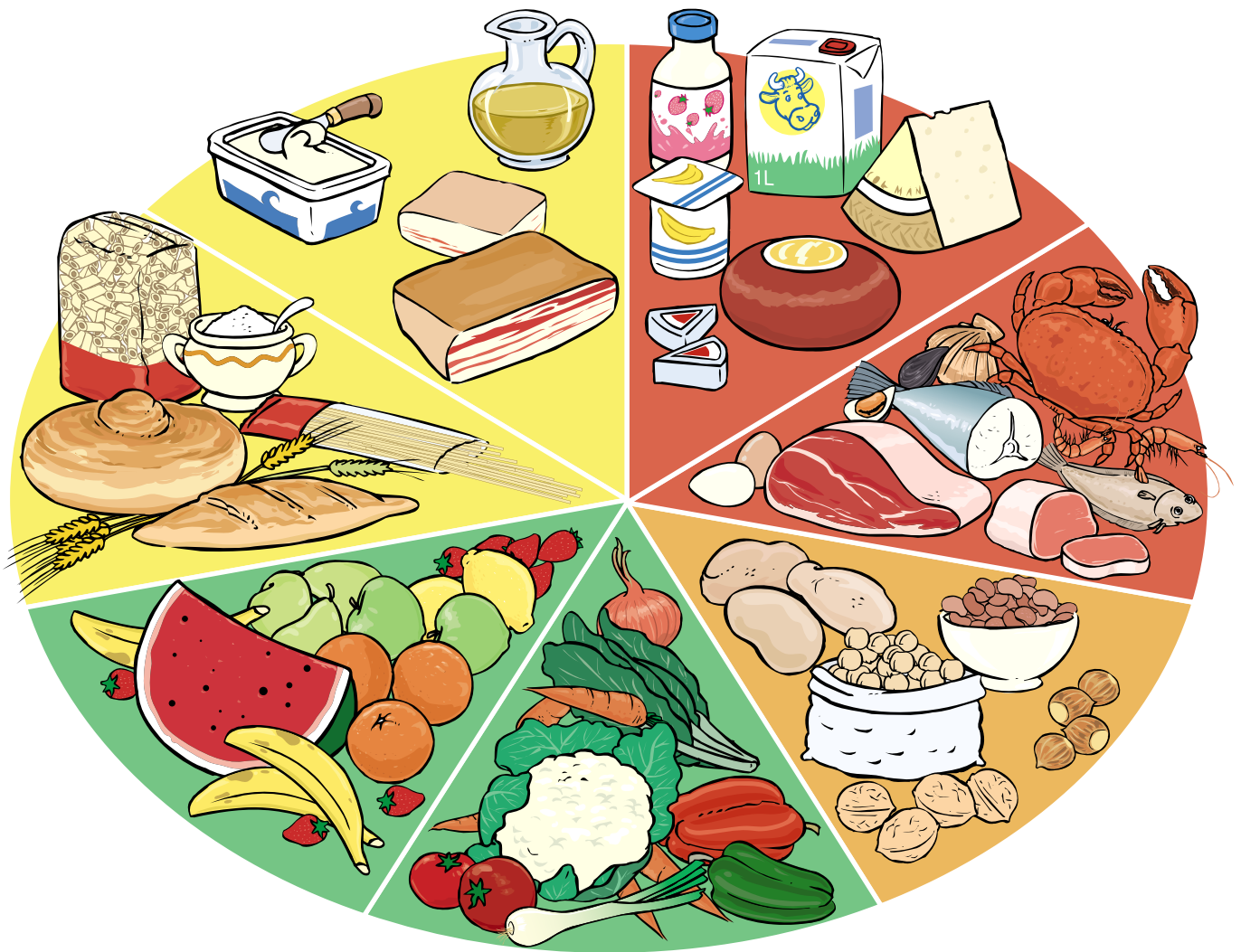

UNIDAD 8

Aprendo a hacer una comida sana

ACT

Nombre y apellidos:

Curso: Fecha:



PRIMER PLATO	SEGUNDO PLATO	POSTRE

UNIDAD 8

Resumo

ACT

Nombre y apellidos:

Curso: Fecha:

Completa el esquema.

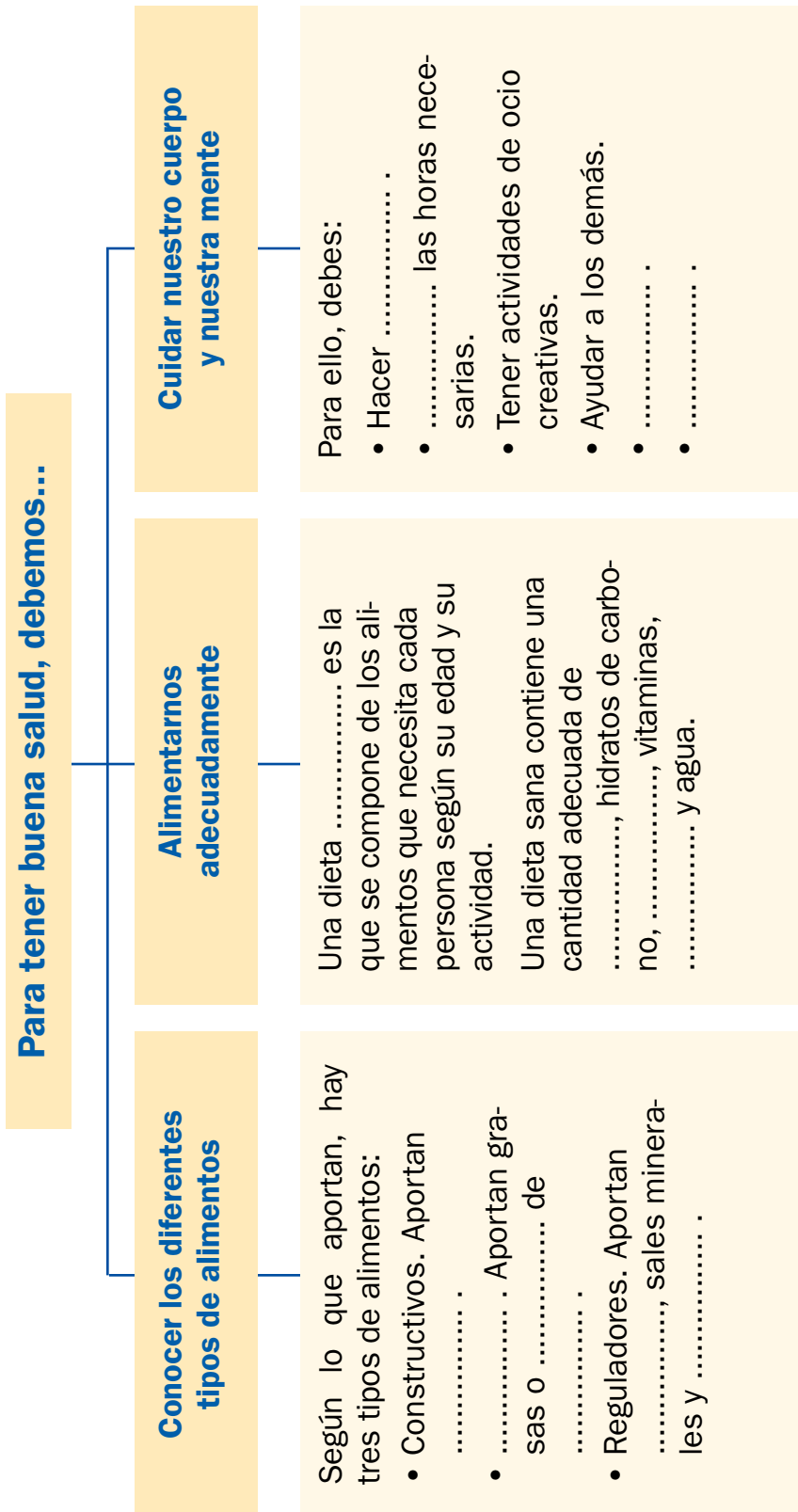

UNIDAD 8

La agenda escolar

ACT

Nombre y apellidos:

Curso: Fecha:

Utiliza esta hoja de agenda para planificar tu tiempo de ocio durante una semana.



UNIDAD 9

Resumo

ACT

Nombre y apellidos:

Curso: Fecha:

Completa el esquema.

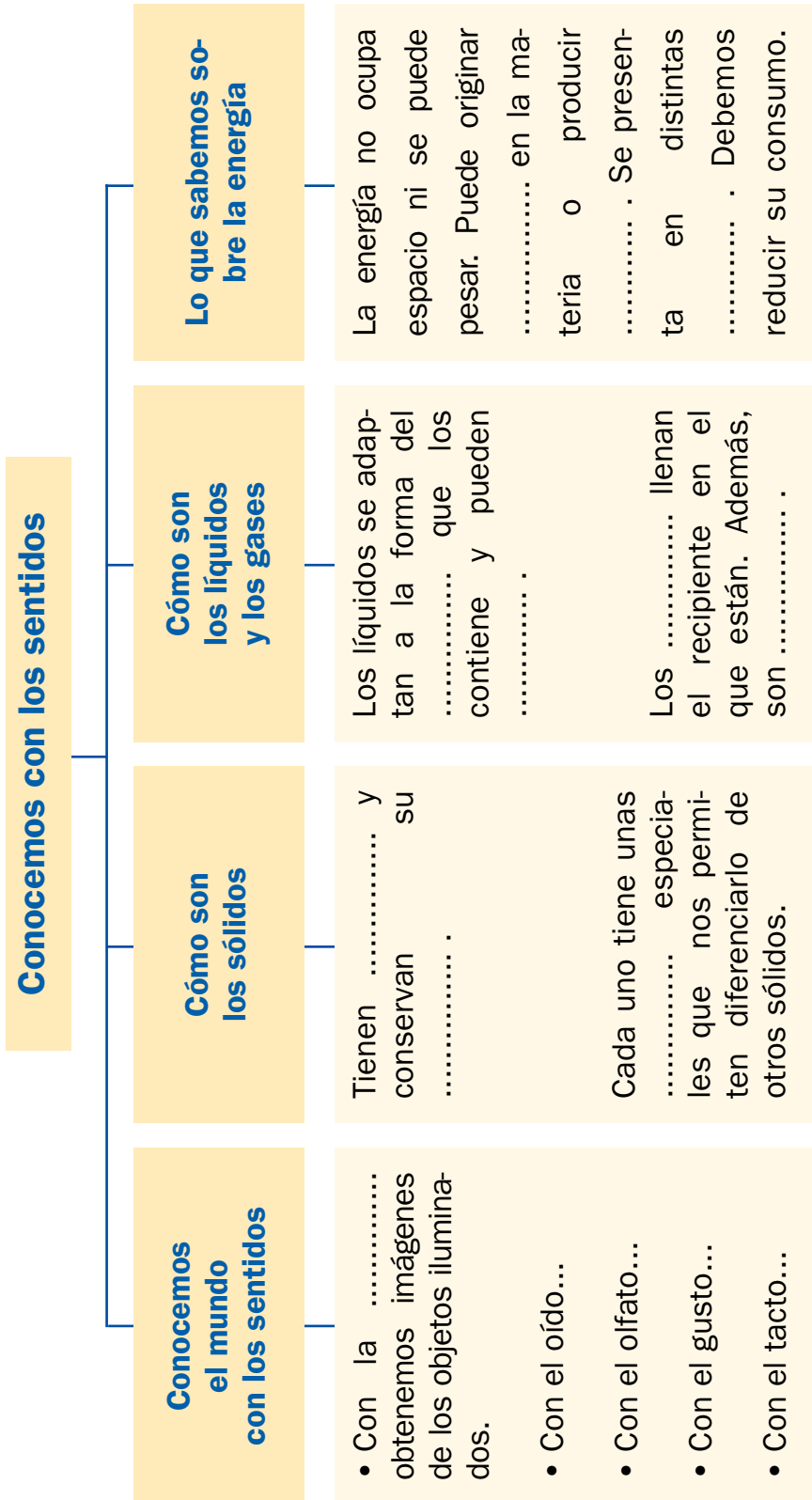

Nombre y apellidos:

Curso: Fecha:

Completa el esquema.

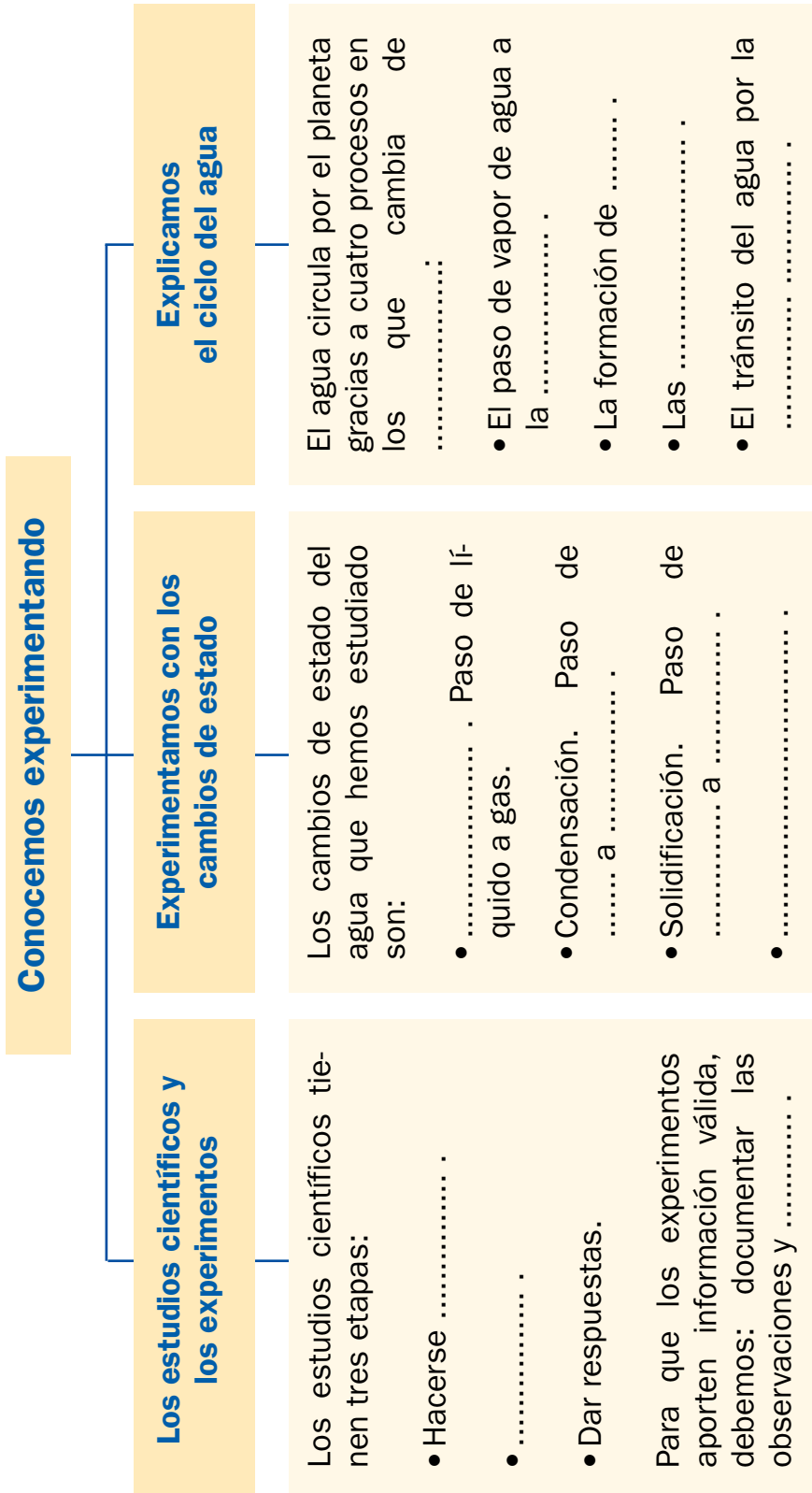

UNIDAD 10

Actividad 1 «Vuelvo Atrás»

ACT

Nombre y apellidos:

Curso: Fecha:



UNIDAD 11

Resumo

ACT

Nombre y apellidos:

Curso: Fecha:

Completa el esquema.

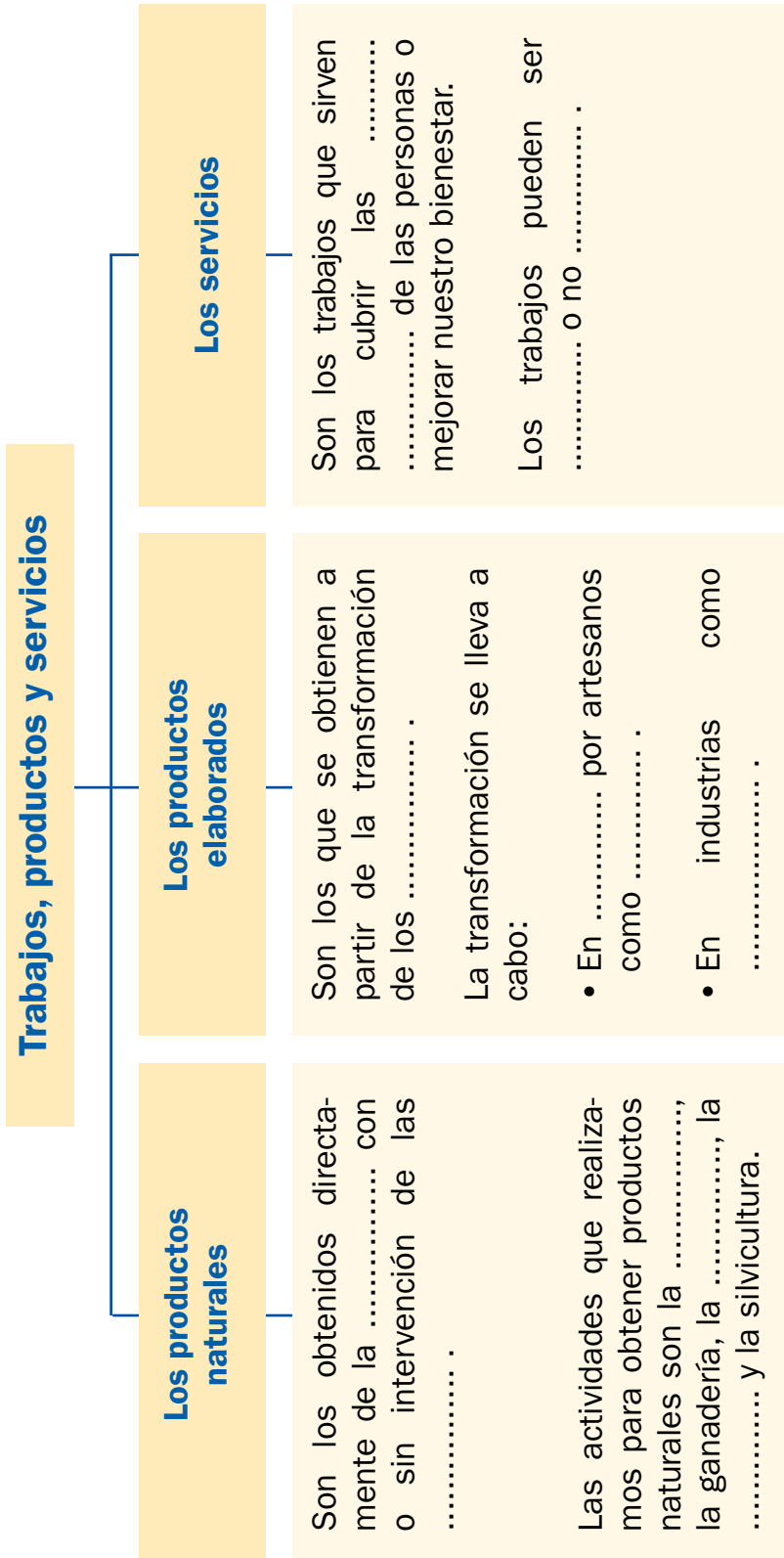

Nombre y apellidos:

Curso: Fecha:

Completa el esquema.

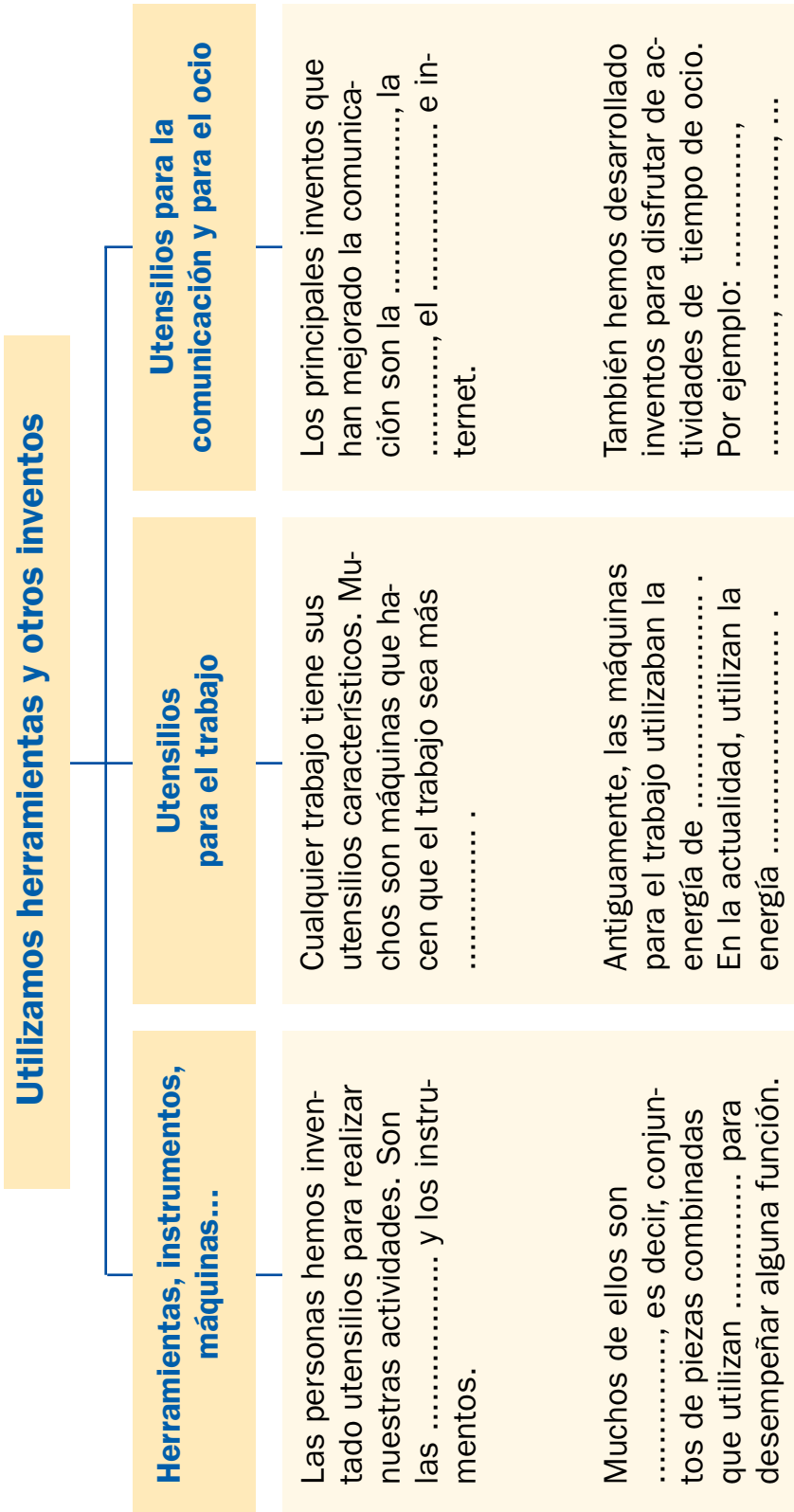

UNIDAD 12

Actividad 8 «Vuelvo atrás»

ACT

Nombre y apellidos:

Curso: Fecha:

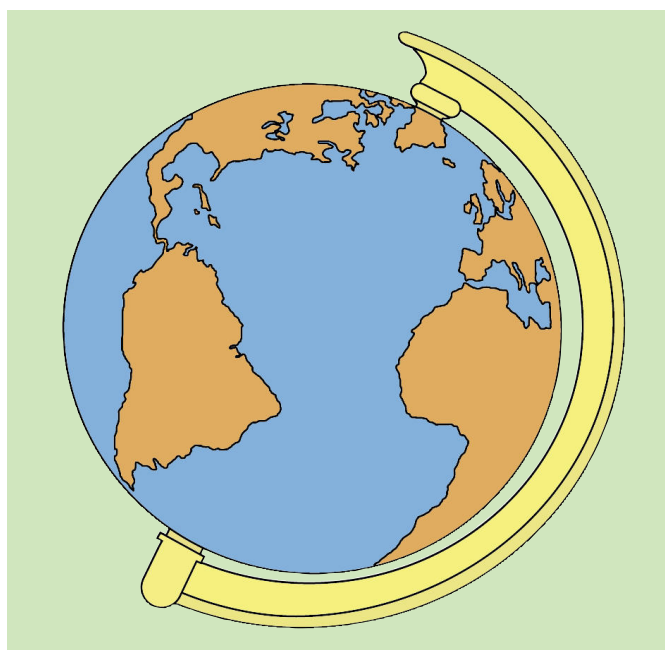

UNIDAD 13

Resumo

ACT

Nombre y apellidos:

Curso: Fecha:

Completa el esquema.

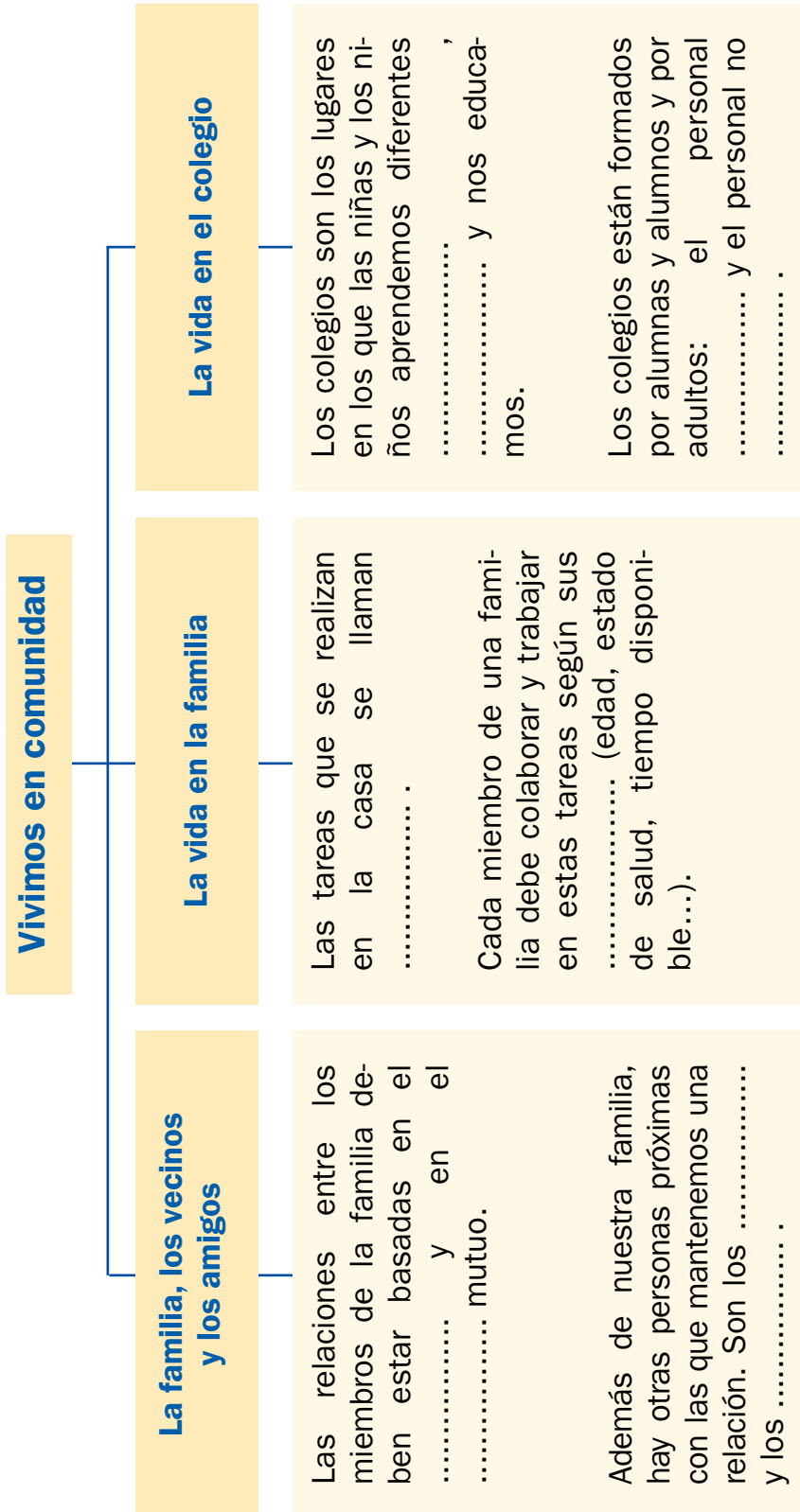

UNIDAD 14

Las calles de la localidad

ACT

Nombre y apellidos:

Curso: Fecha:

Señala los elementos de la calle que se pueden ver en el dibujo.



UNIDAD 14

Instalaciones y servicios de la localidad

ACT

Nombre y apellidos:

Curso: Fecha:

Haz una lista con las instalaciones y los servicios que veas en la localidad del dibujo.



UNIDAD 14

Resumo

ACT

Nombre y apellidos:

Curso: Fecha:

Completa el esquema.

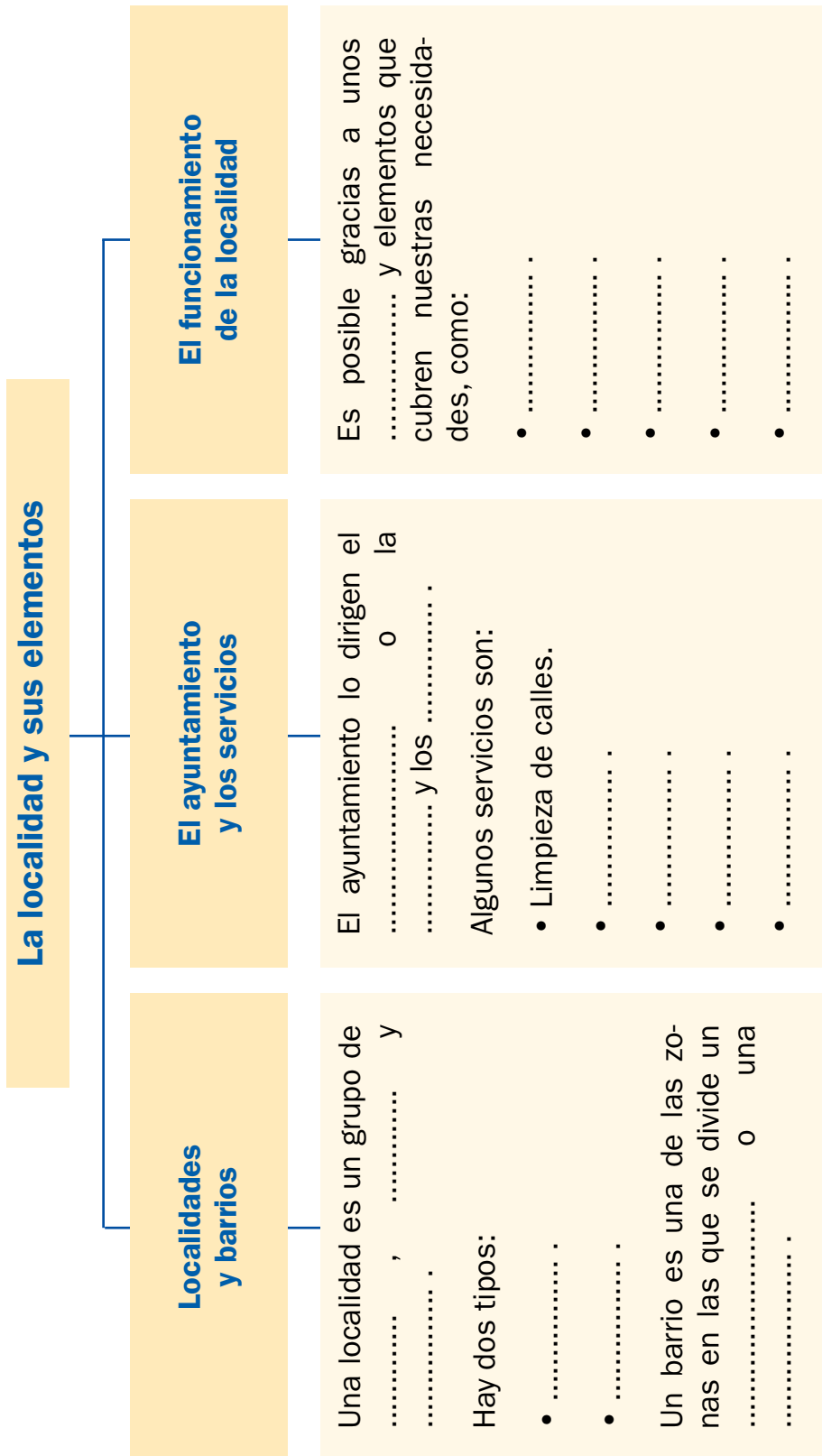

UNIDAD 15

Resumo

ACT

Nombre y apellidos:

Curso: Fecha:

Completa el esquema.

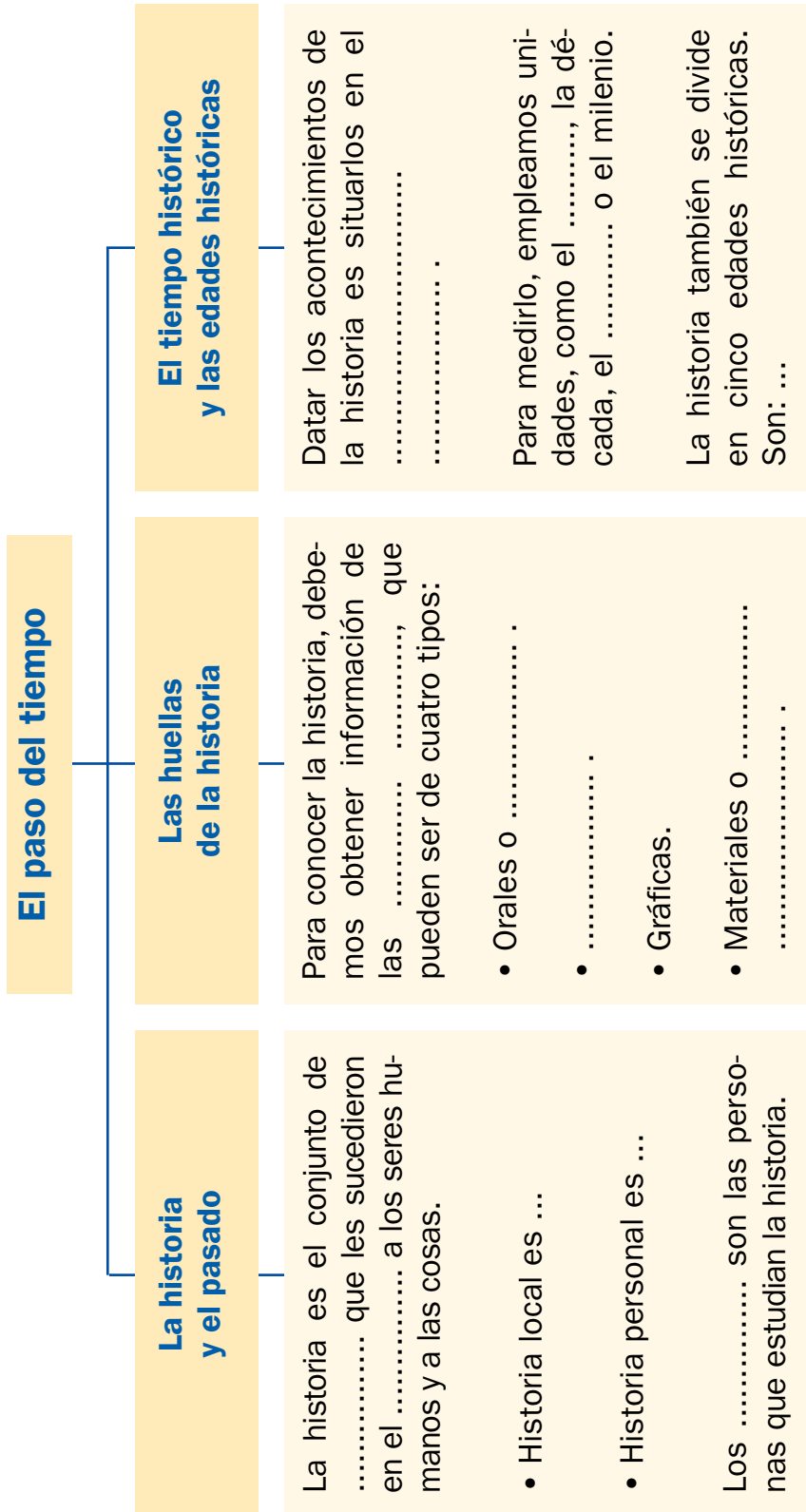

UNIDAD 15

Actividad 5 «Vuelvo atrás»

ACT

Nombre y apellidos:

Curso: Fecha:

